

CRM Géoloc

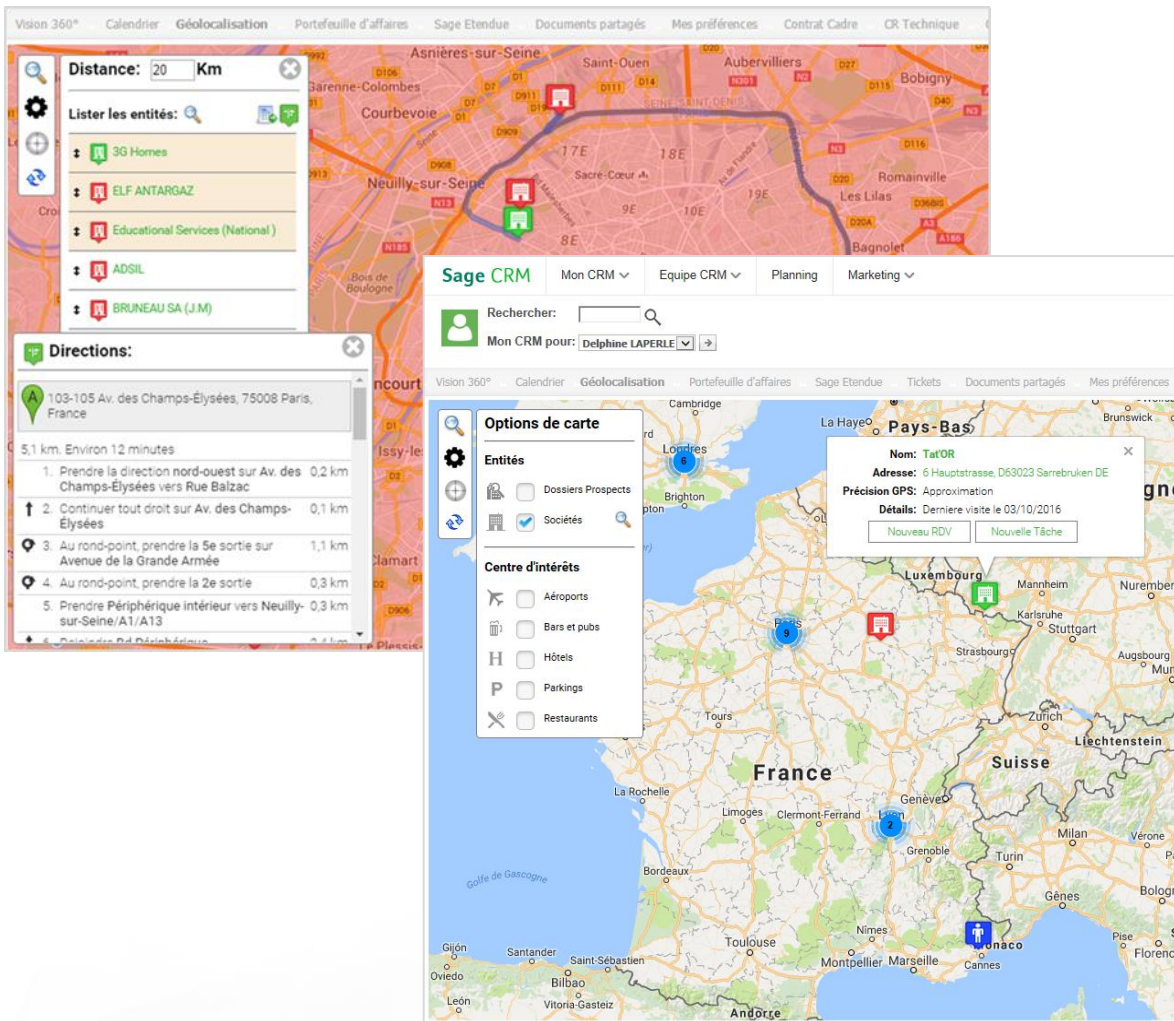

Fonctionnalités



CRM Géoloc permet de stocker les points de géolocalisation et d'afficher des sociétés ou prospects dans votre CRM via une liaison Google Map®. Il est également possible de localiser sur la carte un ensemble de centre d'intérêts préalablement définis. Des pictogrammes de couleur paramétrables sont disponibles en fonction du temps écoulé entre chaque visite chez un prospect et/ou une société. De plus il est possible d'effectuer une recherche par le biais d'une barre prévue à cet effet.

CRM Géoloc offre par exemple la possibilité de suivre un matériel lié à une intervention ou encore de renseigner la carte avec les visites planifiées, de visualiser les prospects et/ou les sociétés dans la zone de chalandise affichée modifiable par simple zoom sur la carte. Il est également possible de calculer un itinéraire depuis CRM Géoloc.

Convivialité

L'utilisateur dispose d'une interface proche de celle de Google Map® : Une barre de recherche, une carte, un marqueur de position. L'accès se fait par l'écran d'accueil de « Mon CRM » ou par la fiche société/prospect dans le CRM

Simplicité

Le module est intégré à SAGE CRM et ne nécessite aucune installation supplémentaire.

*Utilisation

CRM : Le nombre d'utilisateurs CRM Devis&Commandes doit être le même que sur le CRM.

Informations techniques

Compatibilité	Sage CRM version 100c v 1 - 3
Prérequis Techniques	Identiques aux prérequis de Sage CRM
Suivi technique	CCI InnovationCRM
Compatibilité Navigateurs	Chrome, Safari, Firefox, IE